

ARRÊTÉ N° CE_2025_10064_T **PROROGÉANT L'ARRÊTÉ N° CE-2024-09702T** **LE PRÉSIDENT DU CONSEIL DÉPARTEMENTAL**

VU le code général des collectivités territoriales et notamment les articles L3221-4 et L3221-5,

VU l'arrêté n°8 DAJCP/2025 du 02 janvier 2025 exécutoire le 02 janvier 2025, de Monsieur le Président du Conseil Départemental de l'Allier donnant délégation de signature aux agents de la Direction des infrastructures de Mobilité.

VU l'arrêté CE-2024-09702T du 11/12/2024, règlementant la circulation sur la RD 34, au profit de CEME ZA Les petits Vernats rue Hermann Gebauer BP 755 03007 MOULINS CEDEX représentée par Monsieur Guillaume RABET.

CONSIDÉRANT que pour des raisons techniques les travaux ont pris du retard,

ARRÊTE

ARTICLE 1

Les dispositions de l'arrêté CE-2024-09702T du 11/12/2024, règlementant la circulation sur la RD 34 du PR 12+0400 au PR 12+0950 sur la commune de Bresnay, sont prorogées jusqu'au 28/03/2025 (inclus).

ARTICLE 2

Monsieur le Président du Conseil Départemental, le Chef de l'Unité Territoriale Technique de Cérilly/Bourbon l'Archambault, Monsieur le Colonel Commandant le Groupement de Gendarmerie Départemental de l'Allier, l'entreprise CEME et Monsieur le Maire de Bresnay sont chargés chacun en ce qui le concerne de l'exécution du présent arrêté dont copie sera faite au service des transports scolaires et au SICTOM Nord Allier.

Fait à Cérilly,

**le Président du Conseil départemental
pour le Président du Conseil départemental
et par délégation
le Chef de l'Unité Territoriale Technique de
Cérilly/Bourbon l'Archambault,**

Ken MOTTIN

« Le présent arrêté peut faire l'objet d'un recours devant le Tribunal Administratif de Clermont-Ferrand dans un délai de deux mois à compter de sa notification, de son affichage et/ou de sa publication.
La juridiction administrative compétente peut aussi être saisie par l'application Télérecours citoyens accessible à partir du site www.telerecours.fr »

ARRÊTÉ TEMPORAIRE N° CE-2024-09702T **LE PRÉSIDENT DU CONSEIL DÉPARTEMENTAL**

VU le Code général des collectivités territoriales et notamment l'article L. 3221-4

VU le Code de la route et notamment les articles R. 411-8 et R. 411-25

VU l'Instruction interministérielle sur la signalisation routière et notamment le livre 1, 4ème partie, signalisation de prescription et le livre 1, 8ème partie, signalisation temporaire

VU l'arrêté n°71 DAG/2024 du 06 aout 2024 exécutoire le 02 septembre 2024, de Monsieur le Président du Conseil Départemental de l'Allier donnant délégation de signature aux agents de la Direction des infrastructures de Mobilité.

VU l'autorisation de voirie n° CE-0034-24-039-TX-14705, en date du 21/11/2024.

VU la demande de CEME demeurant ZA Les petits Vernats rue Hermann Gebauer BP 755 03007 MOULINS CEDEX représentée par Monsieur Guillaume RABET, en date du 29/11/2024,

CONSIDÉRANT les travaux de renforcement réseau BT, réalisés par CEME.

CONSIDÉRANT que pour permettre les travaux du 06/01/2025 au 28/02/2025 sur la RD 34 du PR 12+0400 au PR 12+0950 dans les deux sens de circulation des deux côtés, sur le territoire de la commune de Bresnay, il y a lieu de réglementer la circulation.

CONSIDÉRANT qu'il est nécessaire d'assurer la sécurité des usagers de la RD 34, et du personnel de l'entreprise intervenant sur le chantier.

ARRÊTE

ARTICLE 1

Du 6 janvier 2025 au 28 février 2025 inclus, sur la RD 34 du PR 12+0400 au PR 12+0950 dans les deux sens de circulation des deux côtés, sur la commune de Bresnay, la circulation est réglementée de la manière suivante :

La circulation est alternée par feux , sur décision de l'entreprise, du lundi au vendredi.

L'alternat est géré par CEME .

La longueur maximale de l'alternat ne peut dépasser 100 mètres.

La durée du rouge total est de 44 secondes.

Au droit du chantier, la vitesse est limitée à 50 km/h.

Au droit du chantier, tout dépassement est interdit.

Au droit du chantier, le stationnement est interdit sauf engins et véhicules liés au chantier.

ARTICLE 2

La signalisation au droit et aux abords du chantier est mise en place, maintenue en permanence en bon état, adaptée pendant les interruptions et enlevée à la fin du chantier par CEME.

Elle est installée selon le schéma CF24 du manuel du chef de chantier.

Elle est conforme aux prescriptions de l'instruction interministérielle sur la signalisation temporaire approuvée par l'arrêté du 6 novembre 1992.

La signalisation permanente est adaptée simultanément pour être en cohérence avec la signalisation temporaire.

En cas de besoin, elle sera adaptée ou complétée à la demande du Service Gestionnaire de la voirie.

ARTICLE 3

Monsieur le Président du Conseil Départemental, le Chef de l'Unité Territoriale Technique de Cérilly/Bourbon l'Archambault, Monsieur le Colonel Commandant le Groupement de Gendarmerie Départemental de l'Allier, CEME et Monsieur le Maire de Bresnay sont chargés chacun en ce qui le concerne de l'exécution du présent arrêté dont copie sera faite au SICTOM Nord Allier et au service des transports scolaires.

Fait à Cérilly,

**le Président du Conseil départemental
pour le Président du Conseil départemental
et par délégation
le Chef de l'Unité Territoriale Technique de
Cérilly/Bourbon l'Archambault,**

Ken MOTTIN

« Le présent arrêté peut faire l'objet d'un recours devant le Tribunal Administratif de Clermont-Ferrand dans un délai de deux mois à compter de sa notification, de son affichage et/ou de sa publication.
La juridiction administrative compétente peut aussi être saisie par l'application Télérecours citoyens accessible à partir du site www.telerecours.fr »

Chantiers fixes

CF24

Alternat par signaux tricolores

Circulation alternée
Route à 2 voies

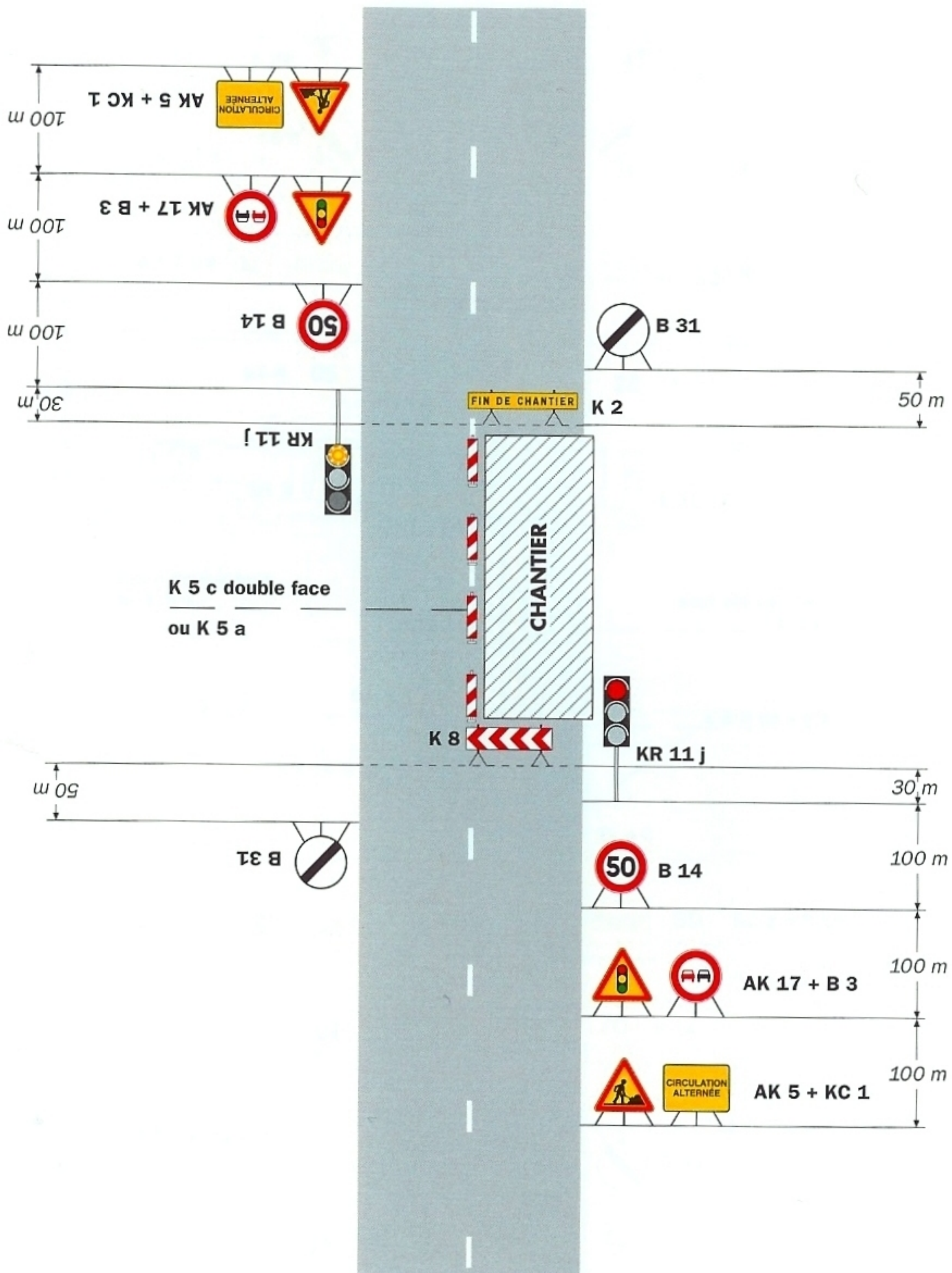

Remarque(s) :

- Schéma à appliquer notamment lorsque l'alternat doit être maintenu de nuit, en absence de visibilité réciproque.
- Pour le réglage des signaux tricolores : Cf. Signalisation temporaire - Les alternats.

- Un panneau B 14 de limitation de vitesse à 70 km/h peut éventuellement être intercalé entre les panneaux AK 5 et AK 17.

Chantiers fixes

CF24

Alternat par signaux tricolores

Circulation alternée
Route à 2 voies

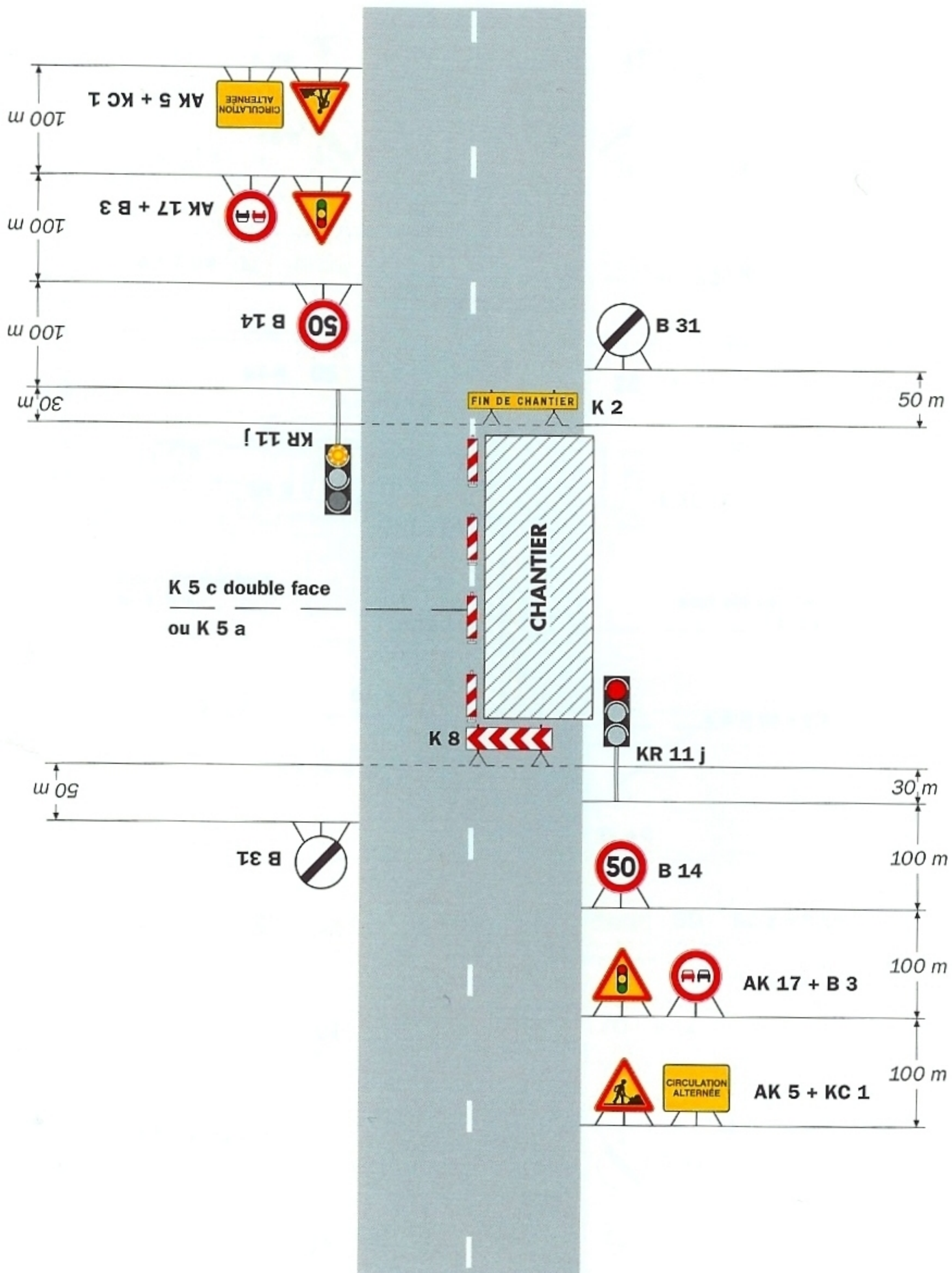

Remarque(s) :

- Schéma à appliquer notamment lorsque l'alternat doit être maintenu de nuit, en absence de visibilité réciproque.
- Pour le réglage des signaux tricolores : Cf. Signalisation temporaire - Les alternats.

- Un panneau B 14 de limitation de vitesse à 70 km/h peut éventuellement être intercalé entre les panneaux AK 5 et AK 17.